

Legenda de condutos - COBERTURA 1	
Água fria	

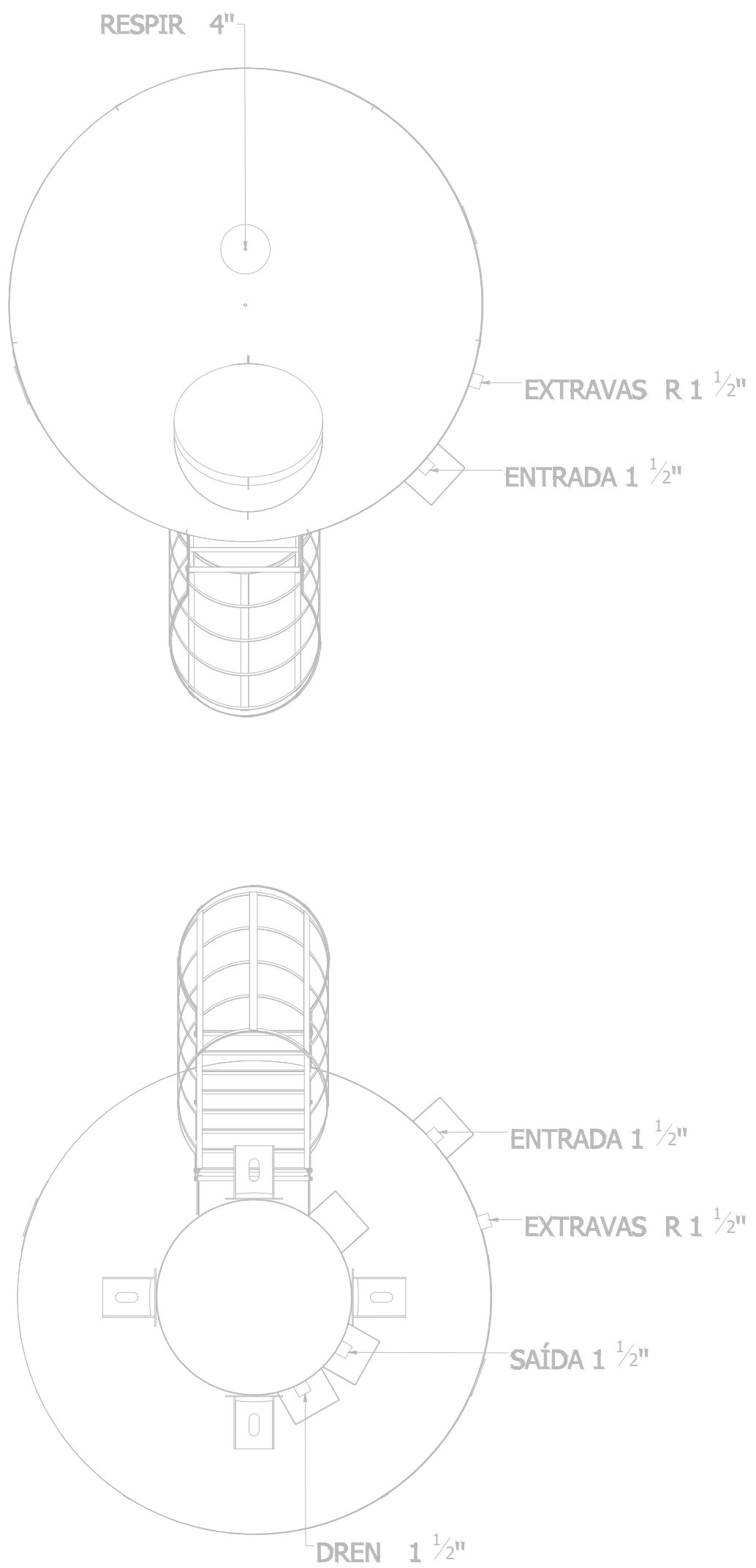
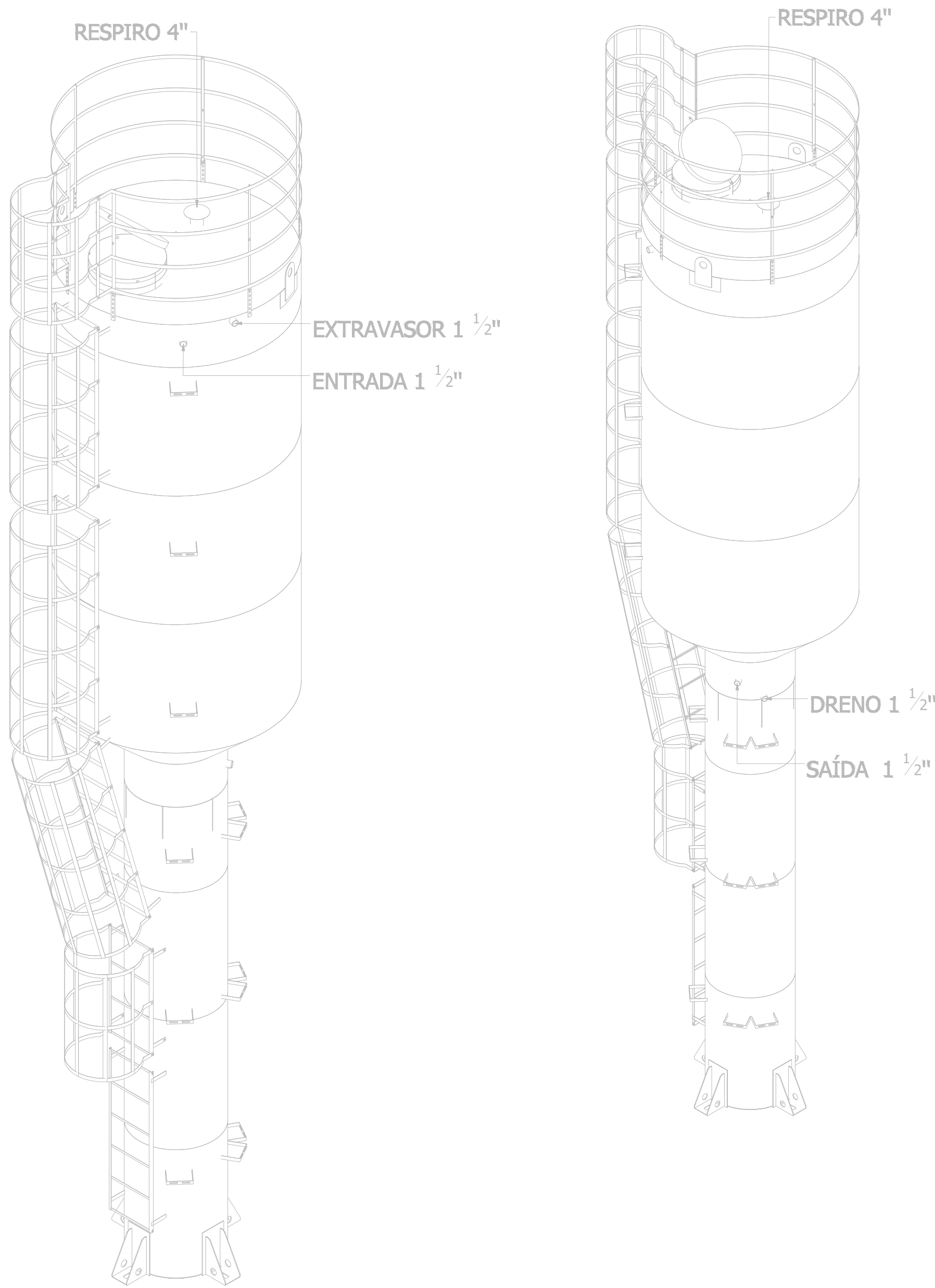

PLANTA - HIDRÁULICO - COBERTURA
ESC. 1/50

PLANTA-CHAVE DE SITUAÇÃO

AUTORIA DO PROJETO LICITADO

Engenheiro Civil: PAULO HENRIQUE DE LIMA

ASSINATURA (LICITADO)

Responsável pelo estabelecimento: NERSON HISSAO CHIHARA

ASSINATURA (LICITADO)

REGISTRO

CREA-MG 239.515/D

CPF: 004.949.128-80

REVISÃO	DATA	EMIÇÃO INICIAL	DESCRIÇÃO
R0	19/01/2026		

TÍTULO DO PROJETO

UNIDADE BÁSICA DE SAÚDE PORTE 1

PROPRIETÁRIO

PREFEITURA MUNICIPAL DE COROMANDEL

GESTÃO MUNICIPAL DE SAÚDE

CNPJ

18.501.149/0001-58

ENDEREÇO

Unidade Básica de Saúde: UBS Dona Nica Tomas

Rua Sebastião Dias Vital, S/N

Bairro Distrito de Santa Rosa dos Dourados

CEP 38.554-899 - Coromandel - MG

DISCIPLINA

HIDROSSANITÁRIO

PRANCHAS

02/07

TÍTULO DA PRANCHAS

PLANTA BAIXA HIDRÁULICO COBERTURA

DESCRIÇÃO DA ETAPA

PROJETO EXECUTIVO

REVISÃO	UNIDADE	DATA	ESCALA
R0	METROS	19/01/2026	INDICADA

AUTORIA INTELECTUAL

Engenheiro Civil: TALLIS HENRIQUE PEREIRA FONSECA

REGISTRO

ART/RRT MG20243218783

DIREITOS AUTORAIS RESERVADOS CONFORME LEGISLAÇÃO NACIONAL E INTERNACIONAL

FOLHA Nº 15/29 X 14/10